

*Проектная документация на капитальный ремонт общего имущества в
многоквартирном доме,
расположенном по адресу: Республика Карелия,
Медвежьегорский район, пгт. Повенец, ул. Гористая, д.5*

Том 2

Архитектурные решения

Проектная организация: ООО «САПР», г. Петрозаводск.

Шифр общего комплекта: 23-СР/16

Шифр тома: 23-СР/16-АР

Директор:

Клименко С.В

Главный инженер проекта:

Дмитриев А.В

2016г.

Состав рабочей документации

<i>№ п./п.</i>	<i>Наименование</i>	<i>Примечание</i>
<i>Том 1</i>	<i>Общая пояснительная записка</i>	<i>23-СР/16-ОПЗ</i>
<i>Том 2</i>	<i>Архитектурные решения</i>	<i>23-СР/16-АР</i>
<i>Том 4</i>	<i>Проект организации капитального ремонта</i>	<i>23-СР/16-ПОКР</i>
<i>Том 5</i>	<i>Сметная документация</i>	<i>23-СР/16-СД</i>

ООО "САПР"

Капитальный ремонт общего имущества
в многоквартирном доме, расположенном по адресу:
Республика Карелия, Медвежьегорский р-н
пгт. Повенец, ул. Гористая, д. 5

23-СР/16 – АР
Архитектурные решения.

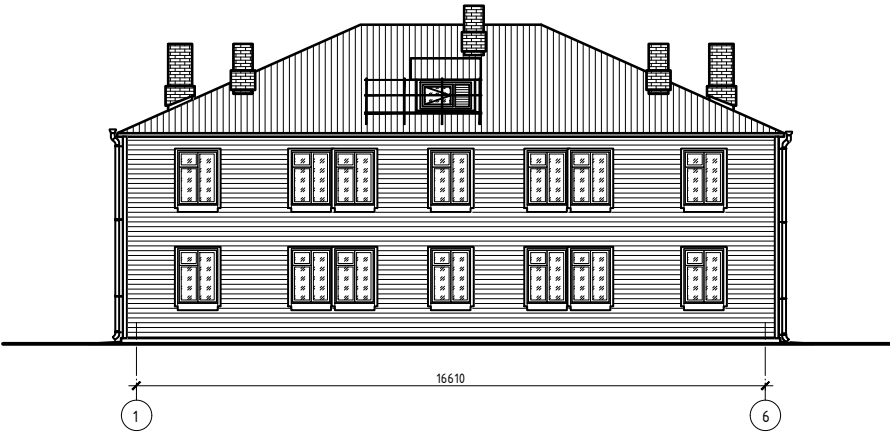

Директор _____ Клименко
ГАП _____
ГИП _____ Дмитриев

Петрозаводск, 2016

Согласовано

Взам. инв. №

Подп. и дата

Инв. № подл.

Согласовано			
	Взам. инв. №		
	Подп. и дата		
	Инв. № подл.		

АРХИТЕКТУРНО–ПЛАНИРОВОЧНЫЕ РЕШЕНИЯ

Архитектурно–планировочные решения проектом не изменяются.
За условную отметку 0.000 принята отметка уровня пола 1–го этажа.

КОНСТРУКТИВНЫЕ РЕШЕНИЯ

Конструктивные решения проектом не изменяются, за исключением работ, предусматривающих восстановление или замену материалов, изделий и конструкций, на более долговечные и экономичные, улучшающие эксплуатационные показатели ремонтируемого здания, в том числе прочность, пожаробезопасность, энергоэффективность, комфортность.

Все технологические работы по устройству, монтажу, ремонту конструкций и их элементов производятся согласно соответствующих инструкций производителя материалов и оборудования.

ЦОКОЛЬ И ОТМОСТКА

- Ремонт фундамента – заделка трещин, выбоин ремонтным составом; обмазочная битумная гидроизоляция горизонтальных поверхностей цоколя.
- Окраска вертикальных поверхностей цоколя фасадной краской БЕТИЛАТ
- Устройство водоотлива – из гладкой окрашенной оцинкованной стали RAL 9002
- Отмостка – бетонная шириной 800мм, армированная сеткой 4Вр–1 200х200, по уплотненной песчаной отсыпке толщиной 150мм.
- Крыльцо входа – бетонная площадка 1200х1500х100мм, армированная 2–мя сетками 4Вр–1 200х200, по уплотненной песчаной отсыпке толщиной 150мм.

СТЕНЫ

- Ремонт стен – полный демонтаж существующей обшивки фасадов, включая гидроизоляцию (рубероид), обработка нижних венцов стен антисептиком. Конопатка швов брусьев и крупных трещин на демонтированных участках обшивки по необходимости.
- Отделка фасадов и слуховых окон – облицовка с вентилируемым зазором сайдингом МП СК –14х226 (корабельная доска), RAL 9002 Серо–белый по деревянному каркасу.
- Утепление фасадов – минераловатными плитами Ursa П–15 толщиной 100мм

КРЫША И КРОВЛЯ

- Конструкции крыши – ремонт поврежденных участков стропильной системы, укрепление узлов и соединений элементов.
- Обрешетка – добавление новой обрешетки из бруска 50х50мм без демонтажа существующей. Частичная замена сгнивших элементов обрешетки.

- Подшивка свесов и лобовые доски – замена существующих элементов на строганую доску 19х97, с последующей покраской в белый цвет.
- Покрытие кровли – демонтаж существующего покрытия, монтаж профнастила НС35–1000–0,7 ГОСТ 24045–94 RAL 3005 “красное вино”
- Кровельные элементы – установка планок на коньках, ендовах и на примыканиях к вертикальным элементам стен и дымовых труб согласно инструкции производителя.
- Водосточная система – металлопластиковая с диаметром труб 100мм и желобами 125мм
- Для защиты стропильных конструкций от увлажнения конденсатом и возможных протечек, между досками обрешетки и профнастилом укладывается слой гидроизоляционной мембраны
- Устройство стремянки и площадки выхода на кровлю.

ЗАПОЛНЕНИЯ ОКОННЫХ ПРОЕМОВ



- Ремонт окна в подъезде: замена фурнитуры; усиление соединений уголками (при необходимости); шлифовка и окраска рам; замена остекления при необходимости; конопатка швов и восстановление герметичности остекления (замазки).
- Слуховое окно – установка открывающегося деревянного окна с вентрешеткой и одинарным остеклением
- Водоотлив окон и отделка откосов – установка отливов и обрамление проемов из гладкой окрашенной оцинкованной стали RAL 9002

ВХОДЫ

- Козырек входа – замена по необходимости поврежденных опорных элементов и обрешетки, окраска масляной краской в белый цвет. Покрытие – стальной листовой профиль НС35–1000–0,7 ГОСТ 24045–94;
- Входная дверь – полная замена существующего дверного блока с установкой индивидуальной металлической утепленной двери по фактическим размерам проема. Двери оборудовать доводчиком.

СМЕЖНЫЕ РАБОТЫ

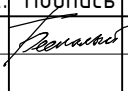
- Перенос газового оборудования – в связи с утеплением фасадов, предусматривается демонтаж газовых труб с крепежом, баллонов и газовых ящиков, с последующим монтажом на прежнее место. При этом производится замена вводов газопроводов на более длинные (при условии, если существующие вводы газопровода имеют недостаточный запас длины для устройства облицовки фасада).
- Перенос в связи с утеплением фасадов ввода линии электроснабжения
- Демонтаж на время производства работ прочих элементов фасада (ТВ антенны, провода)
-

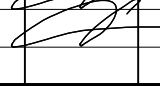
						23–СП/16 – АР			
						Капитальный ремонт общего имущества в многоквартирном доме, расположенным по адресу: Республика Карелия, Медвежьегорский р–н, пгт. Повенец, ул. Гористая, д.5			
Изм.	Кол.уч.	Лист	№ док.	Подпись	Дата	Архитектурные решения	Стадия	Лист	Листов
Разработал	Беспалый						Р	2	
ГИП	Дмитриев					Общие данные (окончание)	ООО “САПР”		
Проверил	Дмитриев								

Фасад в осях 1-6
(исходная стадия)

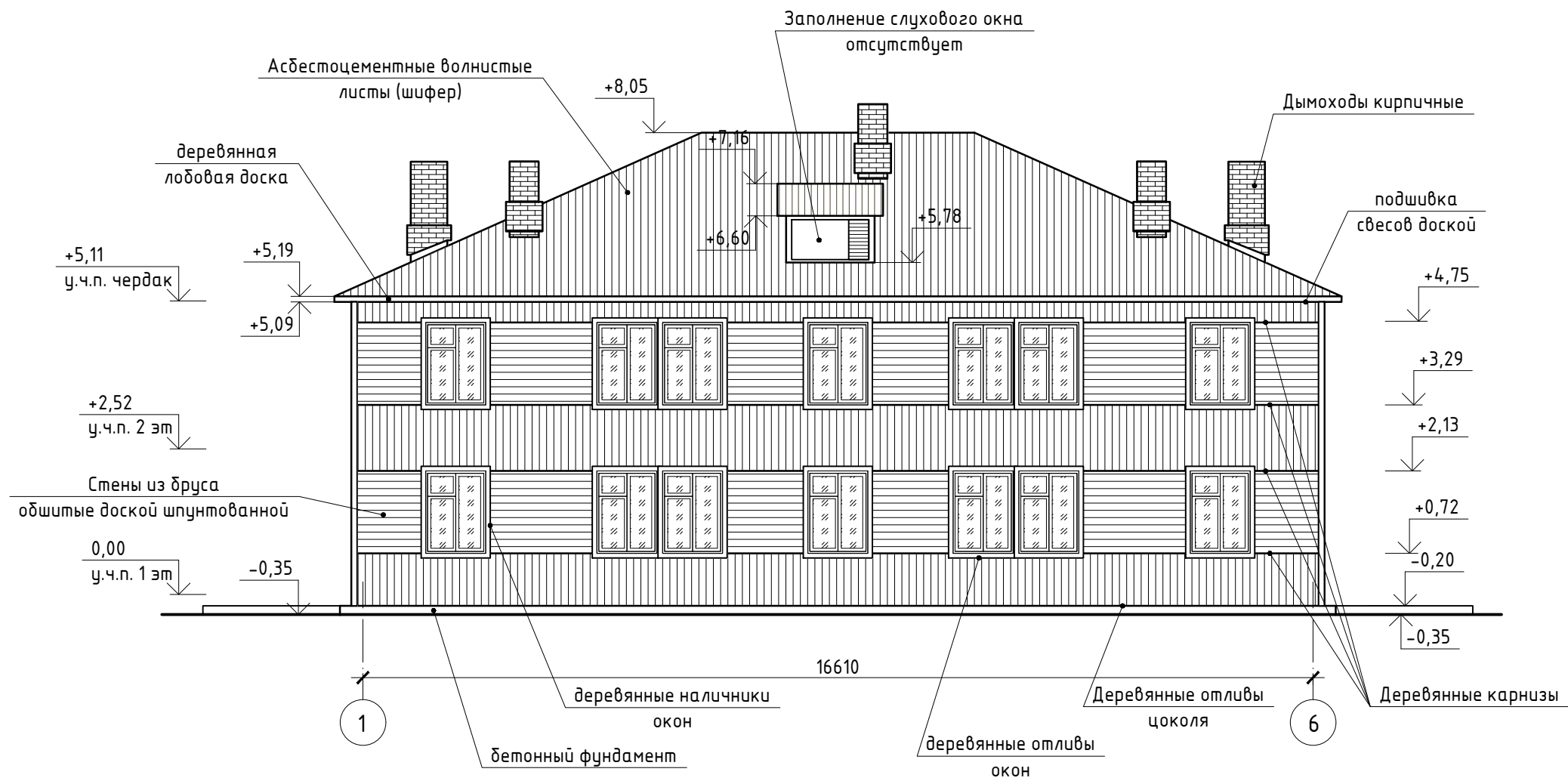

Согласовано

Взам. инв. №

Подп. и дата

Инв. № подл.

						23-СР/16 - АР			
						Капитальный ремонт общего имущества в многоквартирном доме, расположенном по адресу: Республика Карелия, Медвежьегорский р-н, пгт. Повенец, ул. Гористая, д.5			
Изм.	Кол.уч.	Лист	№ док.	Подпись	Дата	Архитектурные решения	Стадия	Лист	Листов
Разработал	Беспалый			<i>Беспалый</i>			Р	3	
ГИП	Дмитриев			<i>Дмитриев</i>		Фасад в осях 1-6. Исходная стадия.	ООО "САПР"		
Проверил	Дмитриев			<i>Дмитриев</i>					

Фасад в осях 6-1
(исходная стадия)

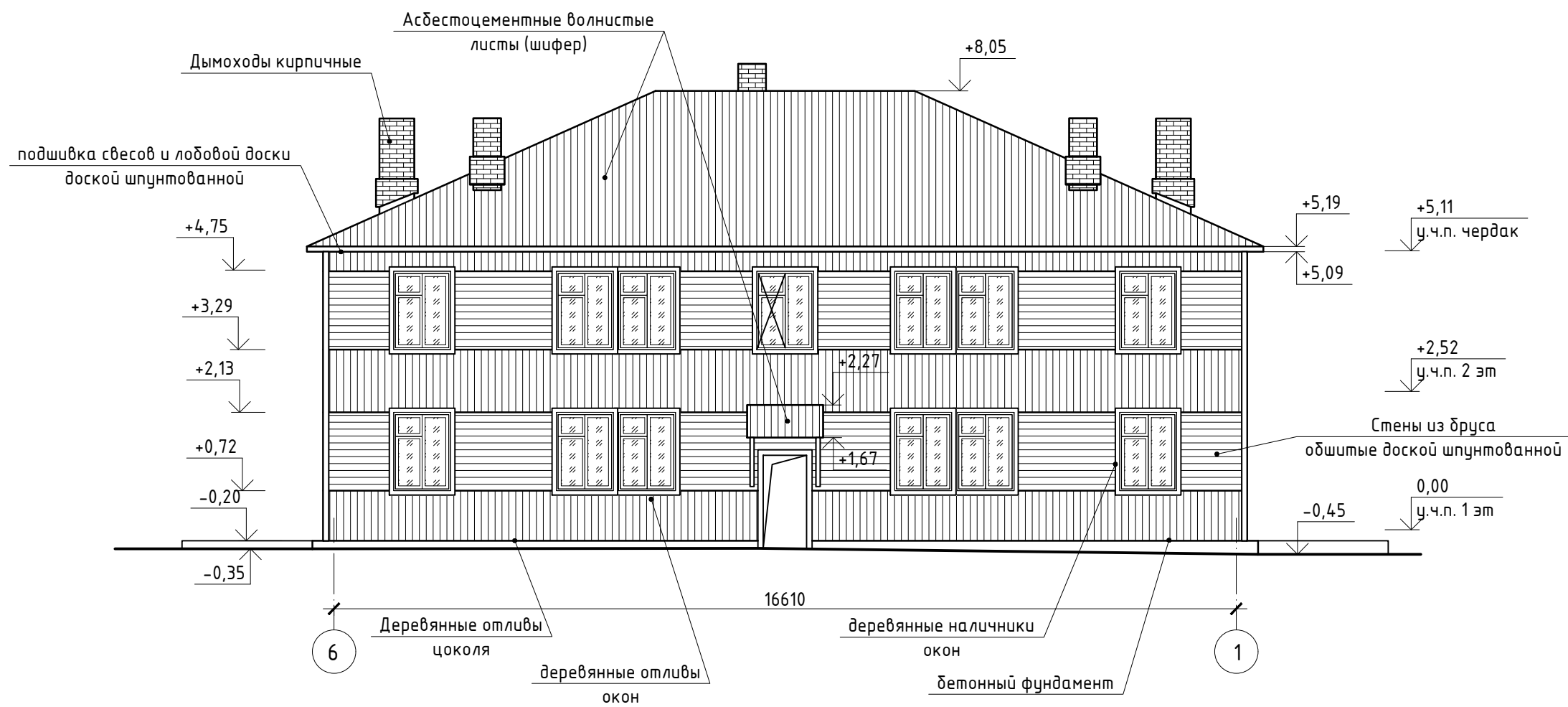

Согласовано

Взам. инв. №

Подп. и дата

Инв. № подл.

						23-СР/16 - АР			
						Капитальный ремонт общего имущества в многоквартирном доме, расположенном по адресу: Республика Карелия, Медвежьегорский р-н, пгт. Повенец, ул. Гористая, д.5			
Изм.	Кол.уч.	Лист	№ док.	Подпись	Дата	Архитектурные решения	Стадия	Лист	Листов
Разработал		Беспалый					Р	4	
ГИП		Дмитриев				Фасад в осях 6-1. Исходная стадия.	ООО "САПР"		
Проверил		Дмитриев							

Фасад в осях А-В
(исходная стадия)

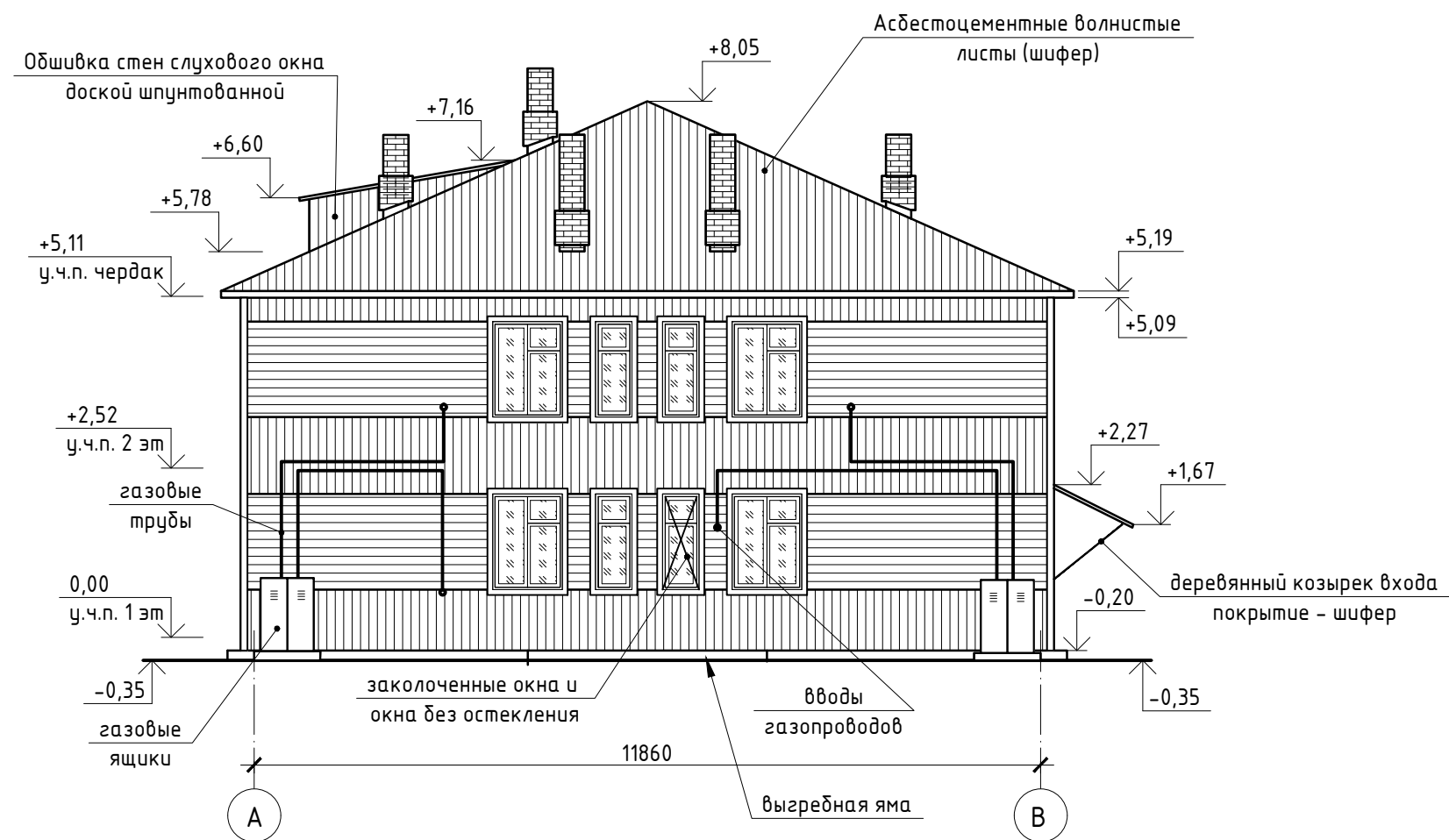

Согласовано

Взам. инв. №

Подп. и дата

Инв. № подл.

23-СР/16 - АР

Капитальный ремонт общего имущества в многоквартирном доме, расположенным по адресу: Республика Карелия, Медвежьегорский р-н, пгт. Повенец, ул. Гористая, д.5

Изм.	Кол.уч.	Лист	№ док.	Подпись	Дата
Разработал	Беспалый			<i>Беспалый</i>	
ГИП	Дмитриев			<i>Дмитриев</i>	
Проверил	Дмитриев			<i>Дмитриев</i>	

Архитектурные
решения

Стадия	Лист	Листов
Р	5	

Фасад в осях А-В.
Исходная стадия.

ООО "САПР"

Фасад в осях В-А
(исходная стадия)

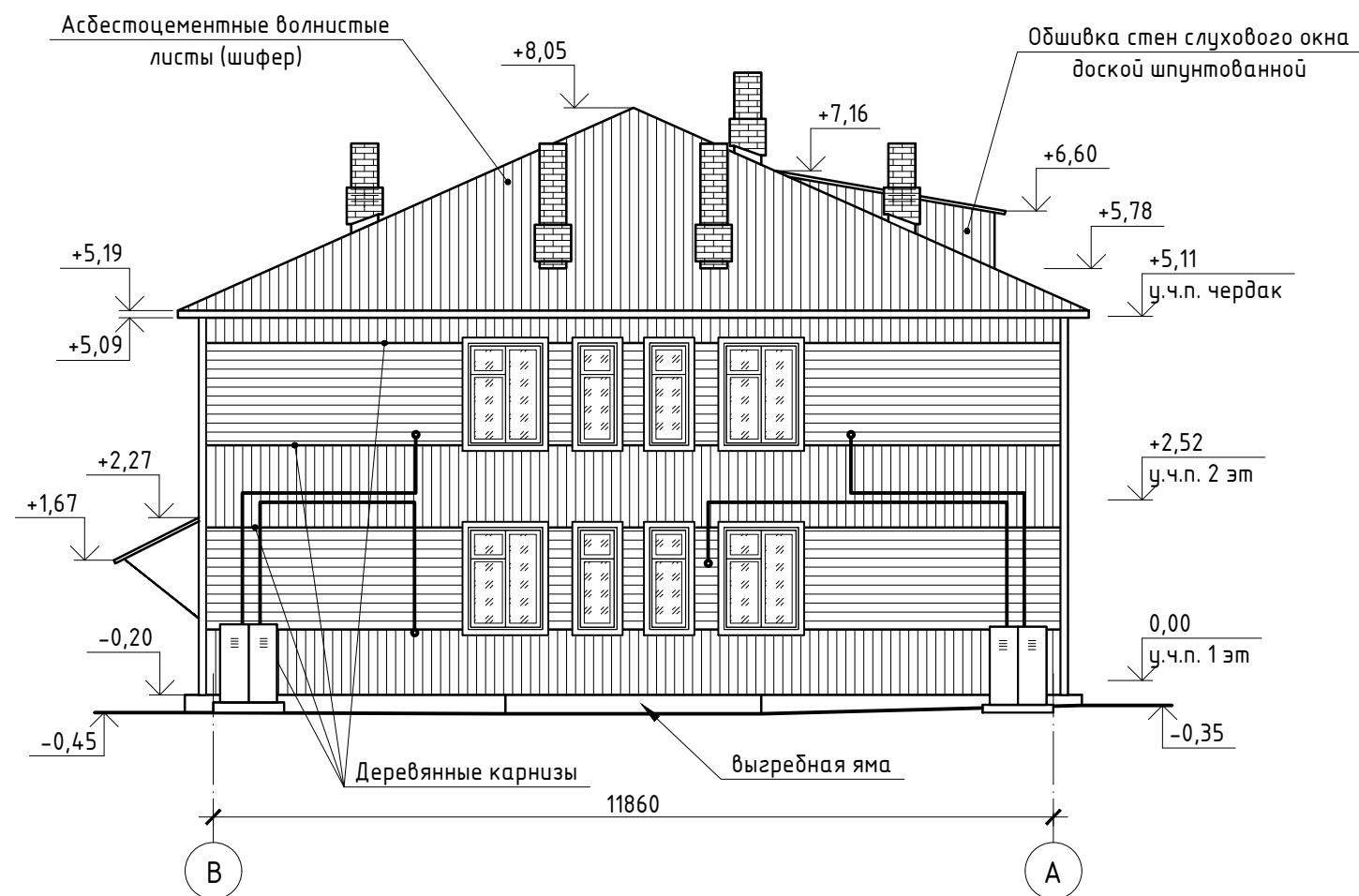

						23-СР/16 – АР			
						Капитальный ремонт общего имущества в многоквартирном доме, расположенным по адресу: Республика Карелия, Медвежьегорский р-н, пгт. Повенец, ул. Гористая, д.5			
Изм.	Кол.уч.	Лист	№ док.	Подпись	Дата				
Разработал		Беспалый				Архитектурные решения	Стадия	Лист	Листов
							Р	6	
ГИП		Дмитриев				Фасад в осях В-А. Исходная стадия.	ООО "САПр"		
Проверил		Дмитриев							

Согласовано

ВЕДОМОСТЬ ДЕМОНТАЖНЫХ РАБОТ



№ п/п	Наименование работ	Ед. изме- рения	Объем	Приме- чание
	<u>Демонтаж заполнений оконных и дверных проемов</u>			
	Заполнения окон в подъездах (подлежат ремонту и повторному монтажу)	шт	1	
	Дверной блок входа в подъезд, деревянный 900х1800(н)	шт	1	
	Оконный блок слухового окна, деревянный 1350х700 (н)	шт	1	
	<u>Демонтаж элементов фасада</u>			
	Полный демонтаж обшивки фасадов: доска шпунтовая по деревянной обрешетке, карнизные доски, гидроизоляция (рубероид).	м²	255.0	
	Наличники окон деревянные	п.м.	232.0	
	Цокольные отливы, деревянные	п.м.	61.0	
	<u>Демонтаж элементов цоколя и отмостки</u>			
	Механическая очистка всей поверхностей цоколя от мусора, мха, отслаивающегося раствора:			
	- вертикальные поверхности цоколя.	м²	12.0	
	- горизонтальные поверхности цоколя (обрез фундамена)	м²	12.0	
	Подготовка подлежащих ремонту участков, расшивка трещин.	м²	4.0	
	Очистка и выравнивание основания для монтажа отмостки, шириной 80 см:	м²	44.0	
	Выемка грунта по периметру отмостки, на глубину 15 см.	м³	6.5	

№ п/п	Наименование работ	Ед. изме- рения	Объем	Приме- чание
	<u>Демонтаж конструкций крыши и кровли</u>			
	Кровельное покрытие основное (шифер)	м²	255.0	
	Кровельное покрытие козырька входа (шифер)	м²	2.0	
	Поврежденные, сгнившие элементы обрешетки	м³	0.1	
	Поврежденные элементы стропильной системы, слуховых окон и козырька входа, 2% от общего объема	м³	1.0	
	Существующая подшивка свесов кровли, доска шпунтованная.	м²	30.0	
	<u>Демонтаж элементов газового оборудования</u>			
	Газовые баллоны (подлежат повторному монтажу)	шт	8	
	Газовые ящики (подлежат повторному монтажу)	шт	4	
	Существующие вводы газопроводов, гильзы прохода через стены.	шт	8	
	Трубы газопровода (подлежат повторному монтажу)	п.м.	48.0	
	Кронштейны крепления газопровода (повторный монтаж по возможности)	шт	~20	по факту

Взам. инв. №

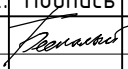

Подп. и дата

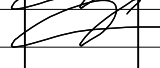
Инв. № подл.

						23-СР/16 - АР			
						Капитальный ремонт общего имущества в многоквартирном доме, расположенным по адресу: Республика Карелия, Медвежьегорский р-н, пгт. Повенец, ул. Гористая, д.5			
Изм.	Кол.уч.	Лист	№ док.	Подпись	Дата	Архитектурные решения	Стадия	Лист	Листов
Разработал	Беспалый						Р	7	
						Ведомость демонтажных работ	ООО "САПР"		
ГИП	Дмитриев								
Проверил	Дмитриев								

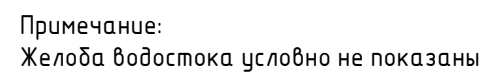

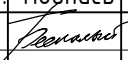
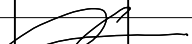
1 : 100

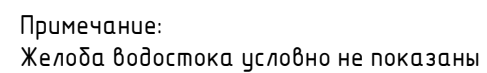

						23-СР/16 - АР			
						Капитальный ремонт общего имущества в многоквартирном доме, расположенным по адресу: Республика Карелия, Медвежьегорский р-н, пгт. Повенец, ул. Гористая, д.5			
Изм.	Кол.уч.	Лист	№ док.	Подпись	Дата	Архитектурные решения	Стадия	Лист	Листов
Разработал		Беспалый					Р	8	
ГИП		Дмитриев				Фасад в осях 1-6	ООО "САПР"		
Проверил		Дмитриев							

1 : 100

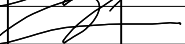

						23-СР/16 - АР			
						Капитальный ремонт общего имущества в многоквартирном доме, расположенным по адресу: Республика Карелия, Медвежьегорский р-н, пгт. Повенец, ул. Гористая, д.5			
Изм.	Кол.уч.	Лист	№ док.	Подпись	Дата				
Разработал		Беспалый				Архитектурные решения		Стадия	Лист
								Р	9
ГИП		Дмитриев				Фасад в осях 6-1		ООО "САПР"	
Проверил		Дмитриев							

Формат: А3

Согласовано



Взам. инв. №

Подн. и дапа

Инв. № подл.

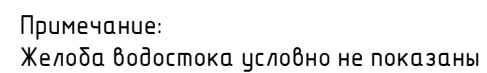
1 : 100

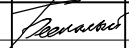

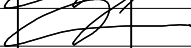
						23-СР/16 – АР				
						Капитальный ремонт общего имущества в многоквартирном доме, расположенным по адресу: Республика Карелия, Медвежьегорский р-н, пгт. Повенец, ул. Гористая, д.5				
Изм.	Кол.уч.	Лист	№ док.	Подпись	Дата					
Разработал		Беспалый				Архитектурные решения		Стадия	Лист	Листов
								Р	10	
ГИП		Дмитриев				Фасад в осях А-В		ООО "САПР"		
Проверил		Дмитриев								

Согласовано

Взам. инв. №

Подн. и дапа

Инв. № подл.

Фасад в осях В - А
1 : 100

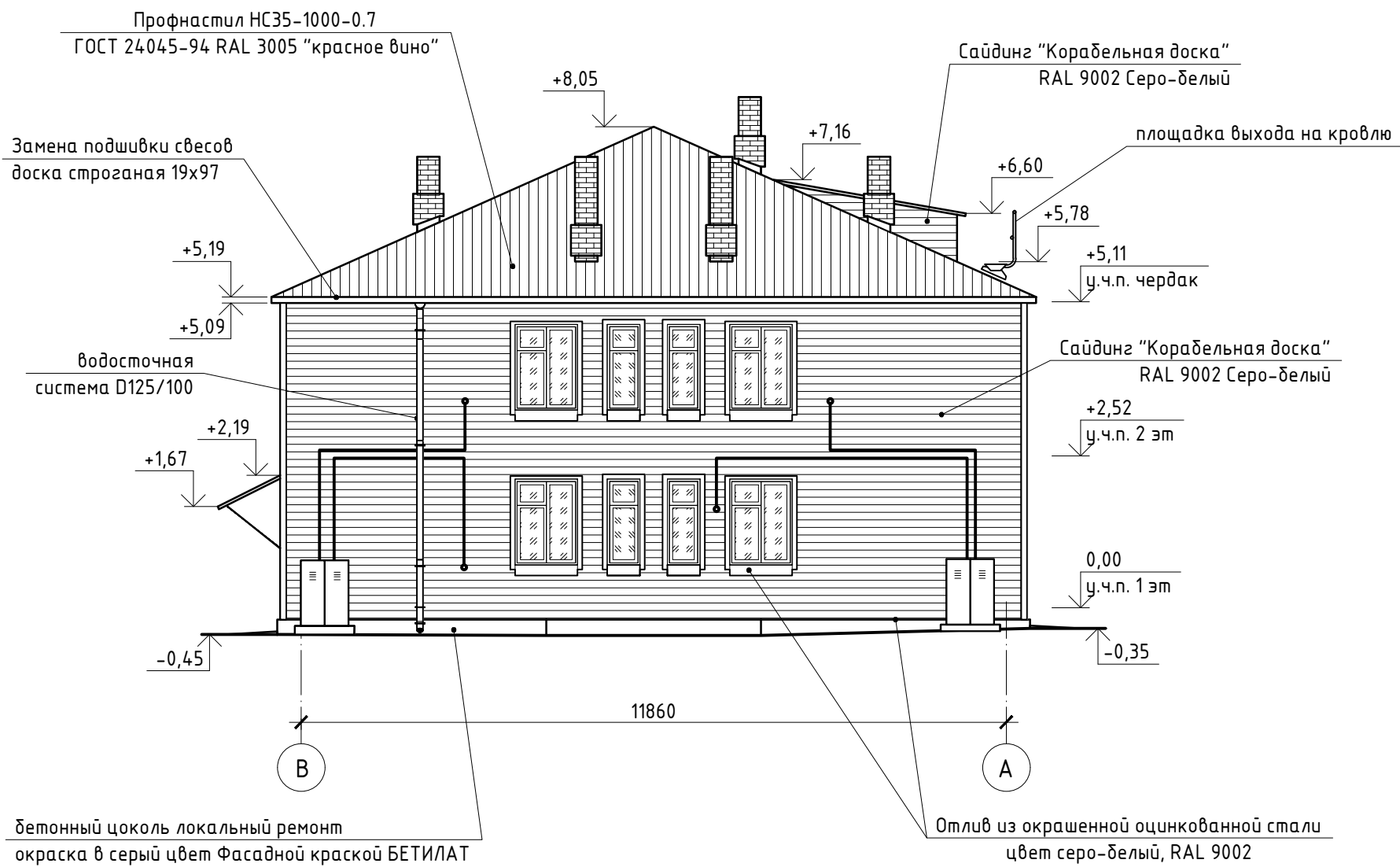

Примечание:
Желоба водостока условно не показаны

						23-СП/16 - АР			
						Капитальный ремонт общего имущества в многоквартирном доме, расположенным по адресу: Республика Карелия, Медвежьегорский р-н, пгт. Повенец, ул. Гористая, д.5			
Изм.	Кол.уч.	Лист	№ док.	Подпись	Дата	Архитектурные решения	Стадия	Лист	Листов
Разработал		Беспалый		<i>Беспалый</i>			Р	11	
ГИП		Дмитриев		<i>Дмитриев</i>		Фасад в осях В - А	ООО "САПР"		
Проверил		Дмитриев		<i>Дмитриев</i>					

План 1 этажа
1 : 100

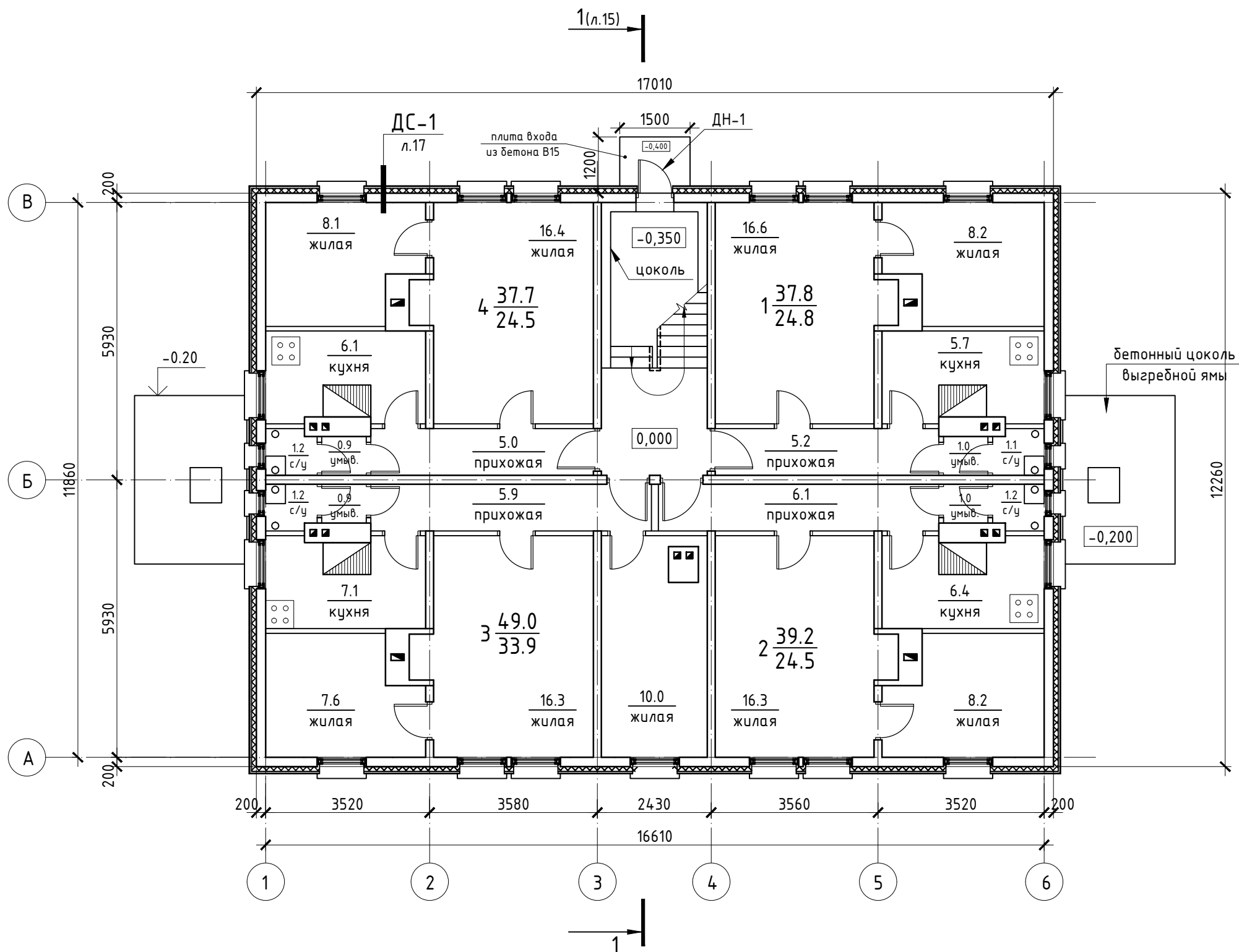

Экспликацию помещений см. л.14

						23-СП/16 - АР			
						Капитальный ремонт общего имущества в многоквартирном доме, расположенным по адресу: Республика Карелия, Медвежьегорский р-н, пгт. Повенец, ул. Гористая, д.5			
Изм.	Кол.уч.	Лист	№ док.	Подпись	Дата	Архитектурные решения	Стадия	Лист	Листов
Разработал	Беспалый						Р	12	
ГИП	Дмитриев					План 1 этажа	ООО "САПР"		
Проверил	Дмитриев								

План 2 этажа
1 : 100

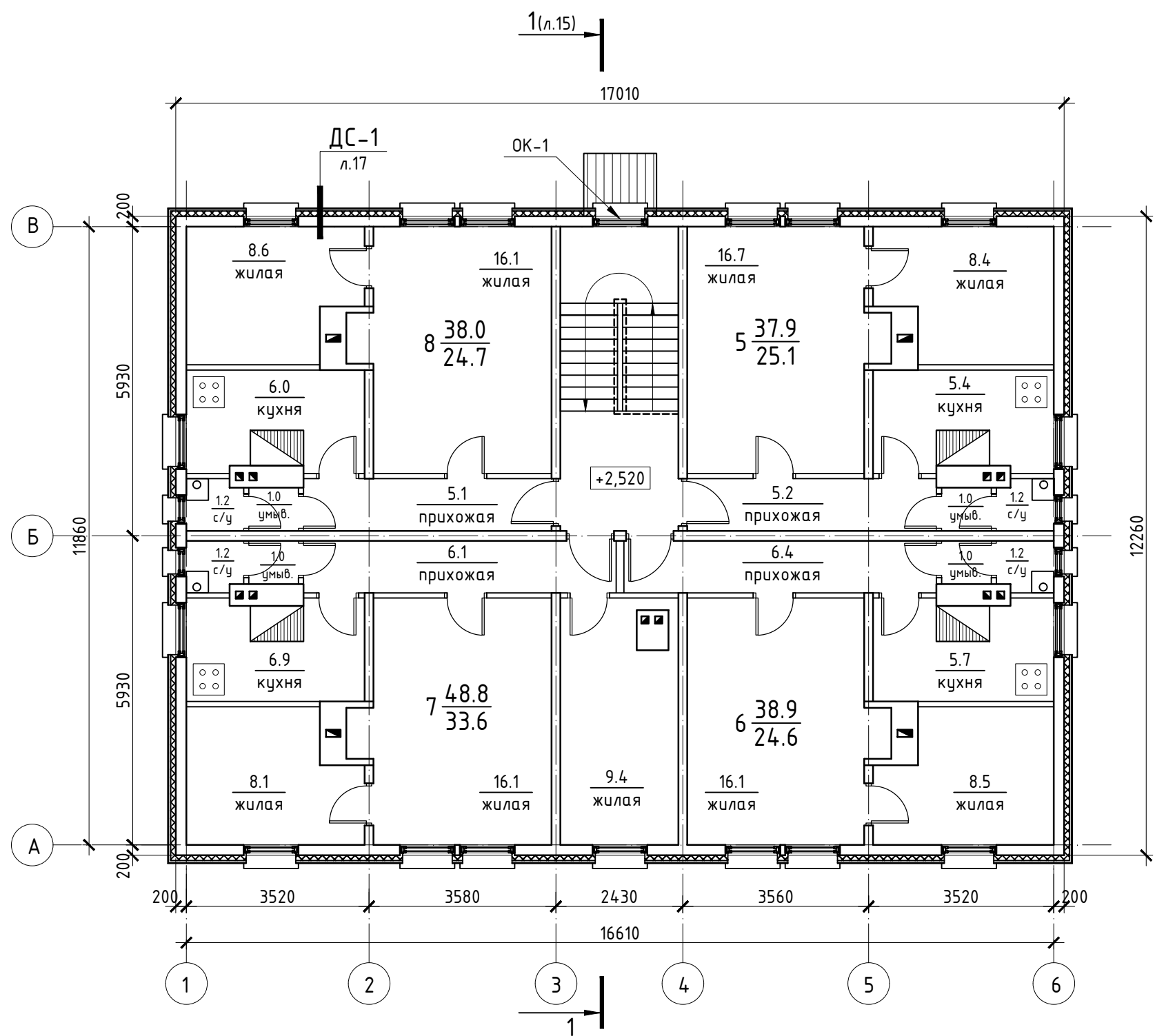

Экспликацию помещений см. л.14



						23-СР/16 - АР			
						Капитальный ремонт общего имущества в многоквартирном доме, расположенным по адресу: Республика Карелия, Медвежьегорский р-н, пгт. Повенец, ул. Гористая, д.5			
Изм.	Кол.уч.	Лист	№ док.	Подпись	Дата	Архитектурные решения	Стадия	Лист	Листов
Разработал		Беспалый		<i>Беспалый</i>			Р	13	
ГИП		Дмитриев		<i>Дмитриев</i>		План 2 этажа	ООО "САПР"		
Проверил		Дмитриев		<i>Дмитриев</i>					

Согласовано

Взам. инв. №	
Подп. и дата	
Инв. № подл.	

Экспликация помещений 1 этажа					
Номер кв.	Наименование	Площадь, м2	Итого площадь:		
			Квартиры, м2	Жилая, м2	подсобная, м2
1	жилая	16,6	37,8	24,8	13
	жилая	8,2			
	кухня	5,7			
	прихожая	5,2			
	умывальная	1			
	уборная	1,1			
2	жилая	8,2	39,2	24,5	14,7
	жилая	16,3			
	кухня	6,4			
	прихожая	6,1			
	умывальная	1			
	уборная	1,2			
3	жилая	7,6	49	33,9	15,1
	жилая	16,3			
	жилая	10			
	кухня	7,1			
	прихожая	5,9			
	умывальная	0,9			
	уборная	1,2			
4	жилая	8,1	37,7	24,5	13,2
	жилая	16,4			
	кухня	6,1			
	прихожая	5			
	умывальная	0,9			
	уборная	1,2			
ИТОГО ПО 1 ЭТАЖУ			163,7	107,7	56

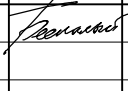
Экспликация помещений 2 этажа					
Номер кв.	Наименование	Площадь, м2	Итого площадь:		
			Квартиры, м2	Жилая, м2	подсобная, м2
5	жилая	16,7	37,9	25,1	12,8
	жилая	8,4			
	кухня	5,4			
	прихожая	5,2			
	умывальная	1			
	уборная	1,2			
6	жилая	8,5	38,9	24,6	14,3
	жилая	16,1			
	кухня	5,7			
	прихожая	6,4			
	умывальная	1			
	уборная	1,2			
7	жилая	8,1	48,8	33,6	15,2
	жилая	16,1			
	жилая	9,4			
	кухня	6,9			
	прихожая	6,1			
	умывальная	1			
	уборная	1,2			
8	жилая	8,6	38	24,7	13,3
	жилая	16,1			
	кухня	6			
	прихожая	5,1			
	умывальная	1			
	уборная	1,2			
ИТОГО ПО 2 ЭТАЖУ			163,6	108	55,6
ВСЕГО ПО ДОМУ			327,3	215,7	111,6

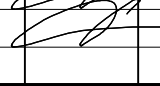
						23-СР/16 - АР			
						Капитальный ремонт общего имущества в многоквартирном доме, расположенным по адресу: Республика Карелия, Медвежьегорский р-н, пгт. Повенец, ул. Гористая, д.5			
Изм.	Кол.уч.	Лист	№ док.	Подпись	Дата	Архитектурные решения	Стадия	Лист	Листов
Разработал	Беспалый						Р	14	
ГИП	Дмитриев					Экспликация помещений	ООО "САПР"		
Проверил	Дмитриев								

Общий разрез I-I
1 : 100

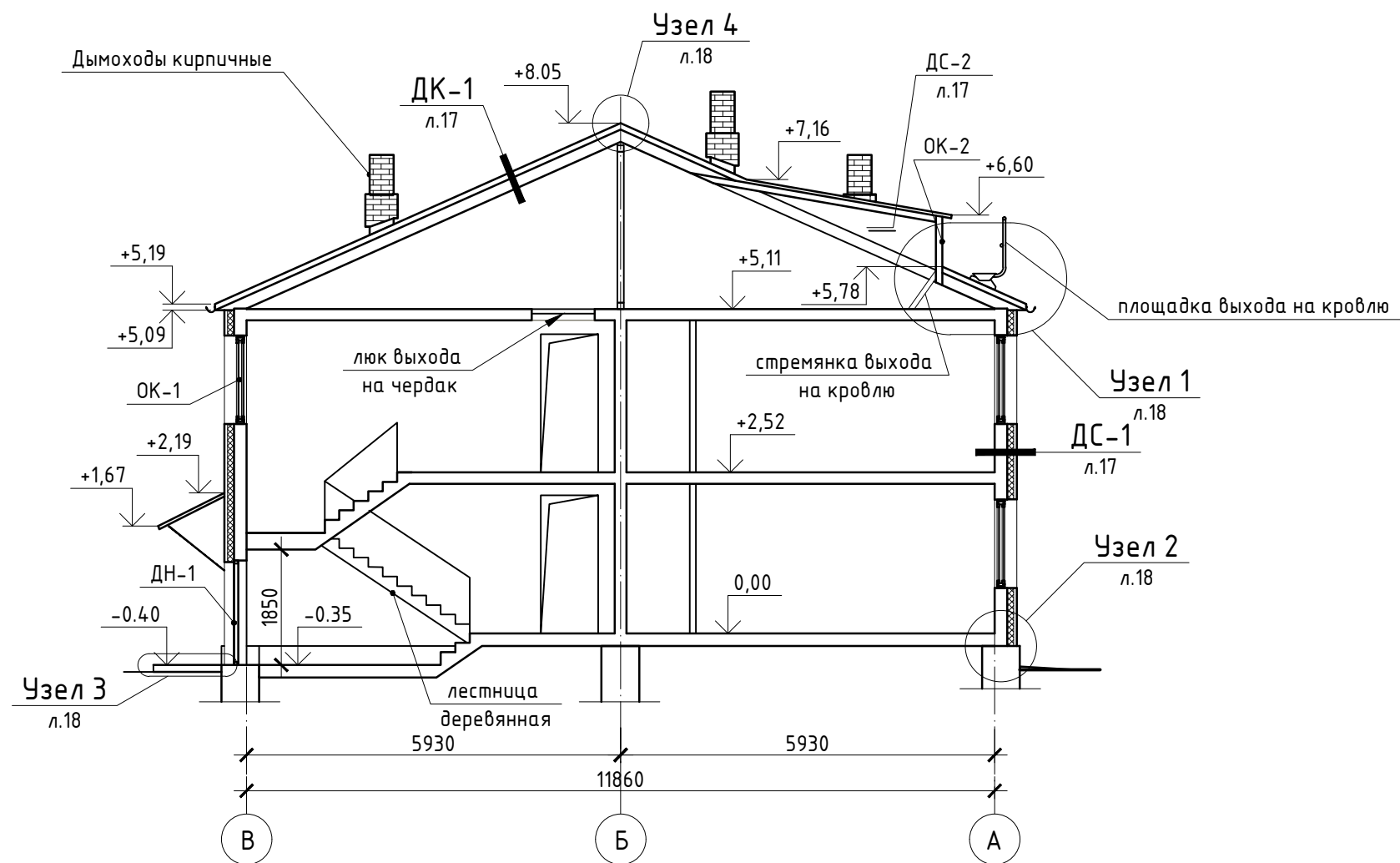

Согласовано

Взам. инв. №

Подп. и дата

Инв. № подл.

						23-СР/16 - АР			
						Капитальный ремонт общего имущества в многоквартирном доме, расположенным по адресу: Республика Карелия, Медвежьегорский р-н, пгт. Повенец, ул. Гористая, д.5			
Изм.	Кол.уч.	Лист	№ док.	Подпись	Дата	Архитектурные решения	Стадия	Лист	Листов
Разработал		Беспалый					Р	15	
ГИП		Дмитриев				Общий разрез I-I	ООО "САПР"		
Проверил		Дмитриев							

План кровли
1 : 100

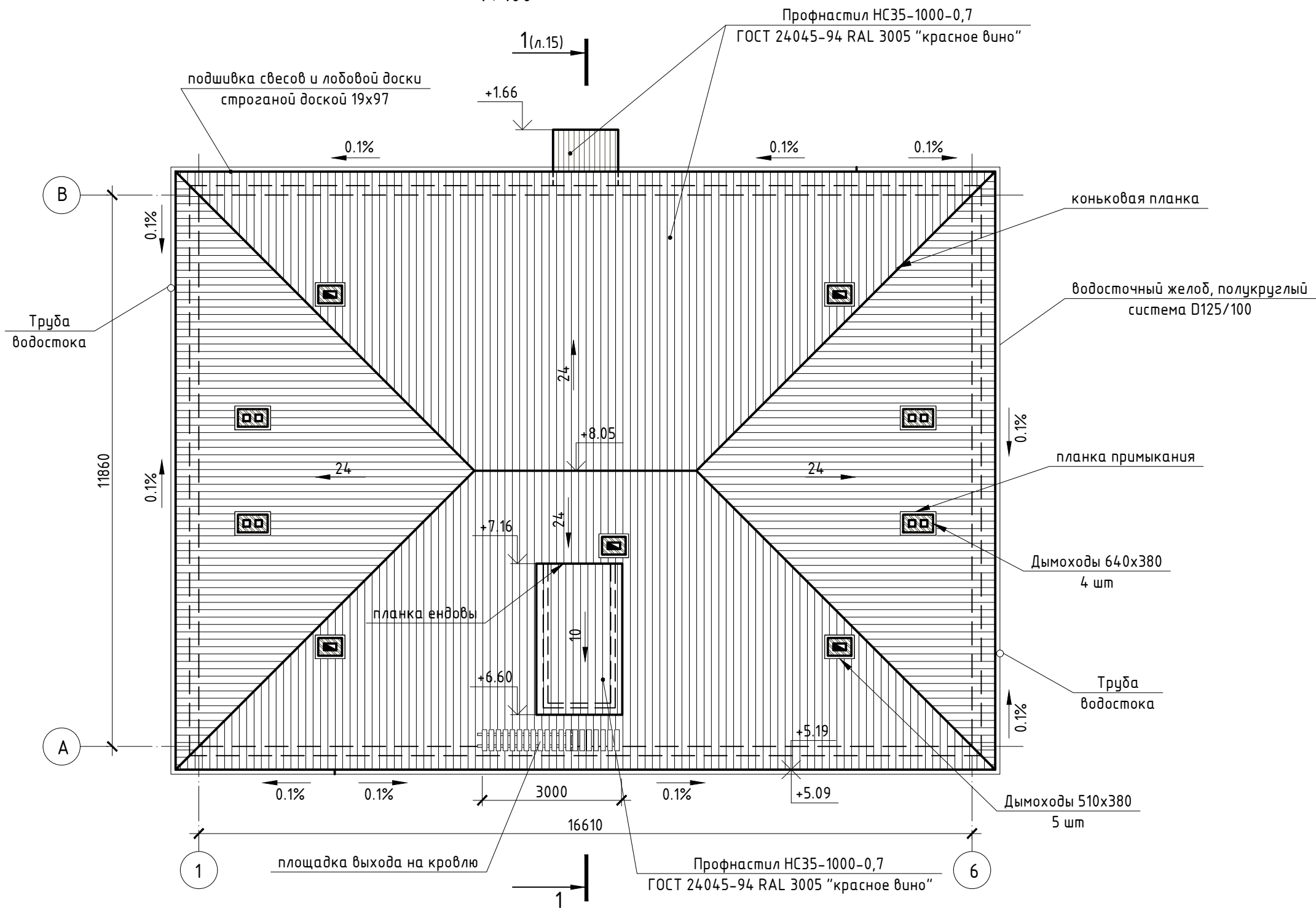

Согласовано			
Взам. инв. №			
Подп. и дата			
Инв. № подл.			

						23-СР/16 - АР			
						Капитальный ремонт общего имущества в многоквартирном доме, расположенным по адресу: Республика Карелия, Медвежьегорский р-н, пгт. Повенец, ул. Гористая, д.5			
Изм.	Кол.уч.	Лист	№ док.	Подпись	Дата	Архитектурные решения	Стадия	Лист	Листов
Разработал		Беспалый		<i>Беспалый</i>			Р	16	
ГИП		Дмитриев		<i>Дмитриев</i>		План кровли	ООО "САПР"		
Проверил		Дмитриев		<i>Дмитриев</i>					

Согласовано

Взам. инв. №

Подп. и дата

Инв. № подл.

ДК-1
1 : 10

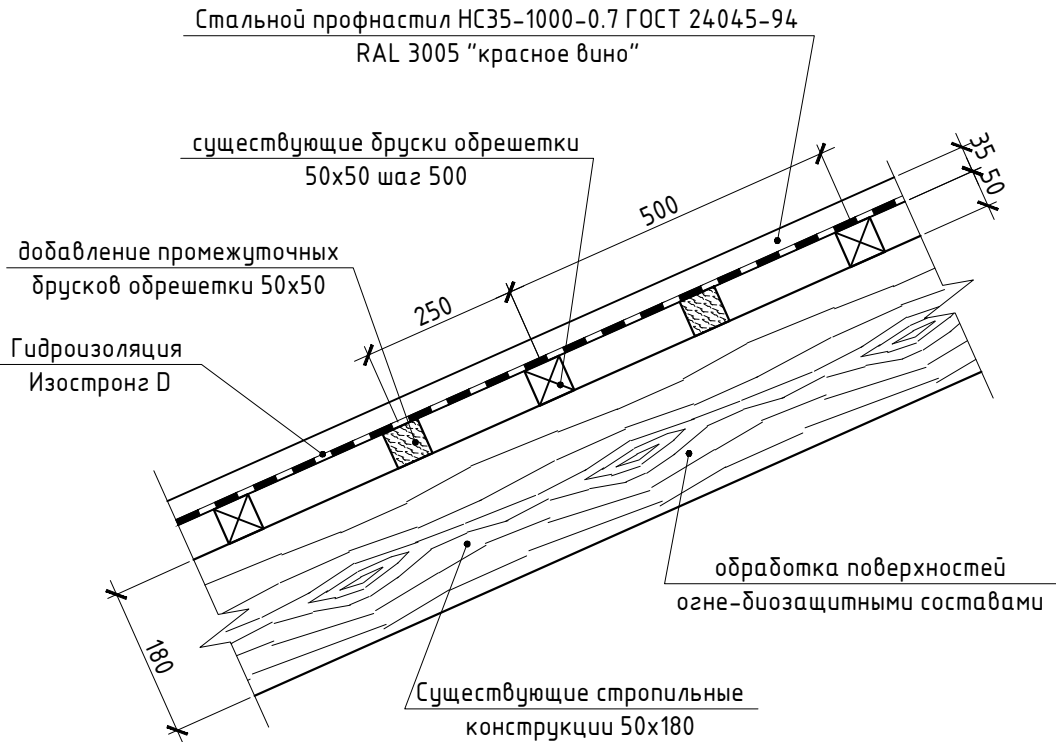

ДС-1
1 : 10

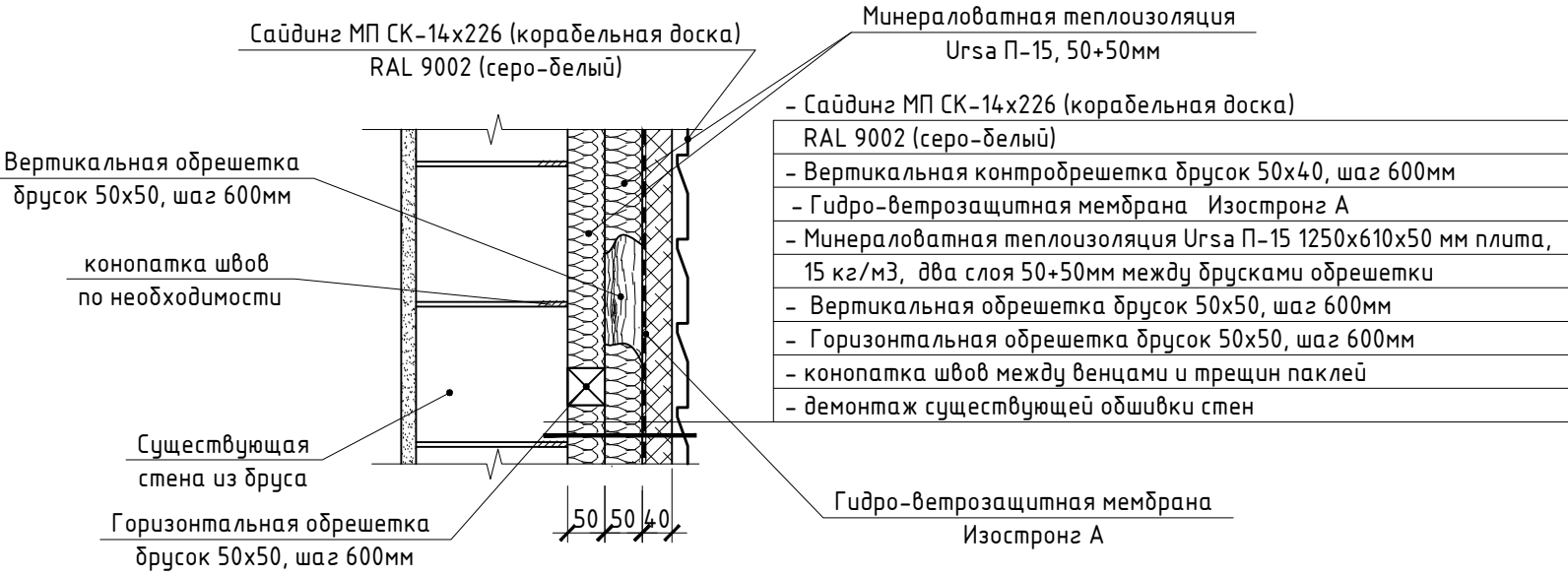

ДС-2
1 : 10

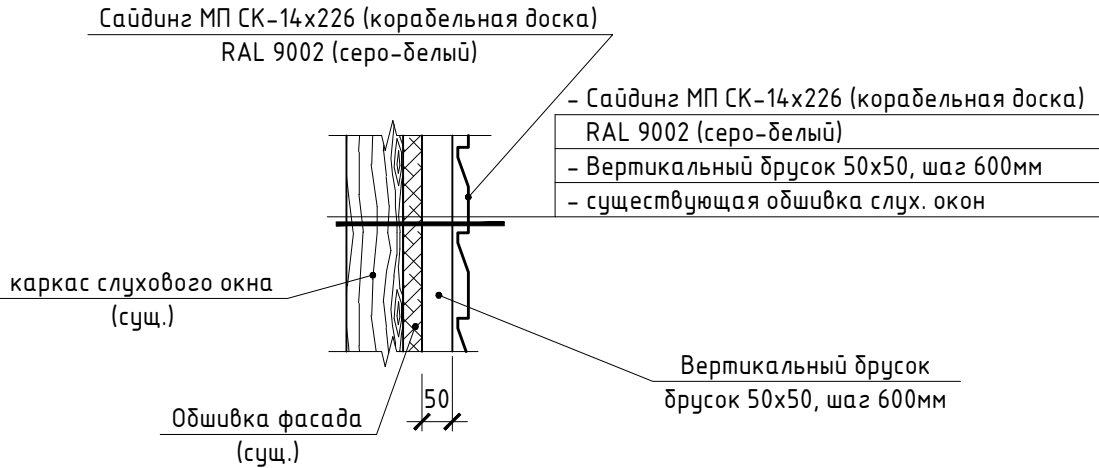

						23-СР/16 - АР			
						Капитальный ремонт общего имущества в многоквартирном доме, расположенным по адресу: Республика Карелия, Медвежьегорский р-н, пгт. Повенец, ул. Гористая, д.5			
Изм.	Кол.уч.	Лист	№ док.	Подпись	Дата	Архитектурные решения	Стадия	Лист	Листов
Разработал	Беспалый						Р	17	
ГИП	Дмитриев					Деталь кровли ДК-1. Детали стен ДС-1, ДС-2.	ООО "САПР"		
Проверил	Дмитриев								

Согласовано

Взам. инв. №

Подп. и дата

Инв. № подл.

Узел 4

1:10

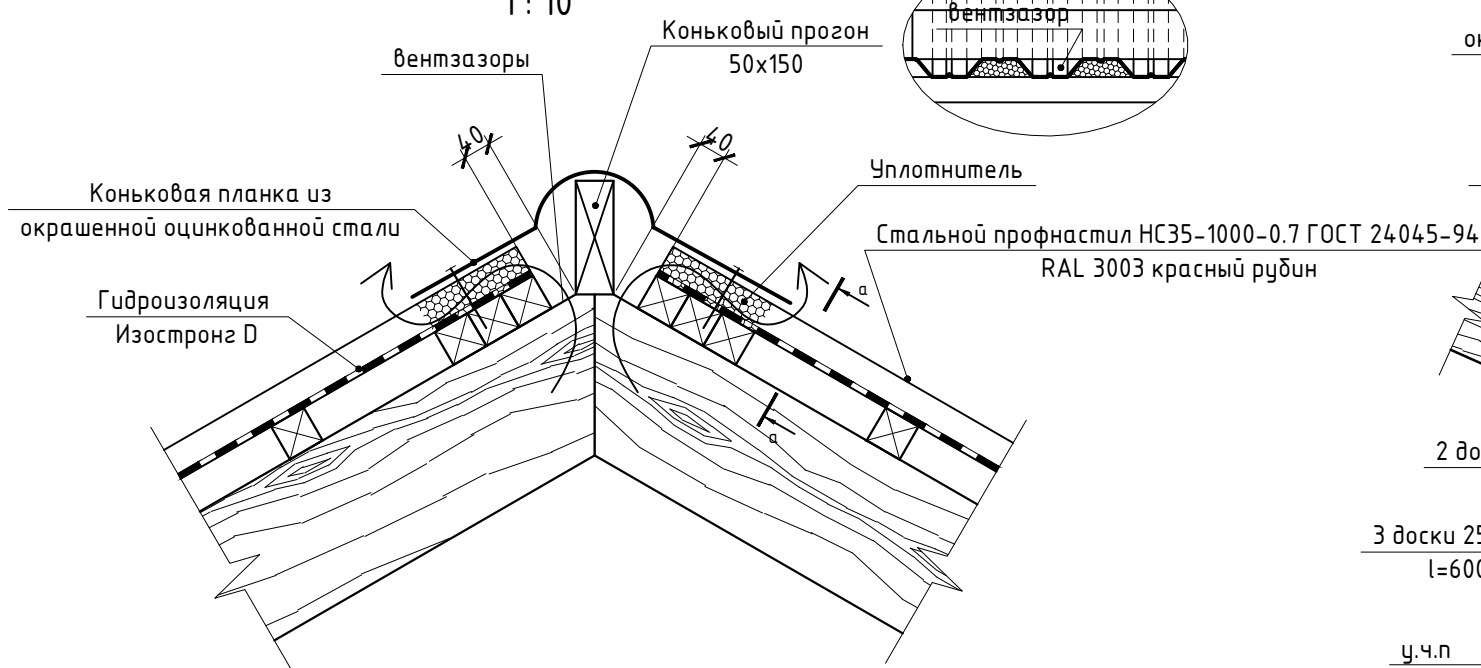

Узел 2

1:10

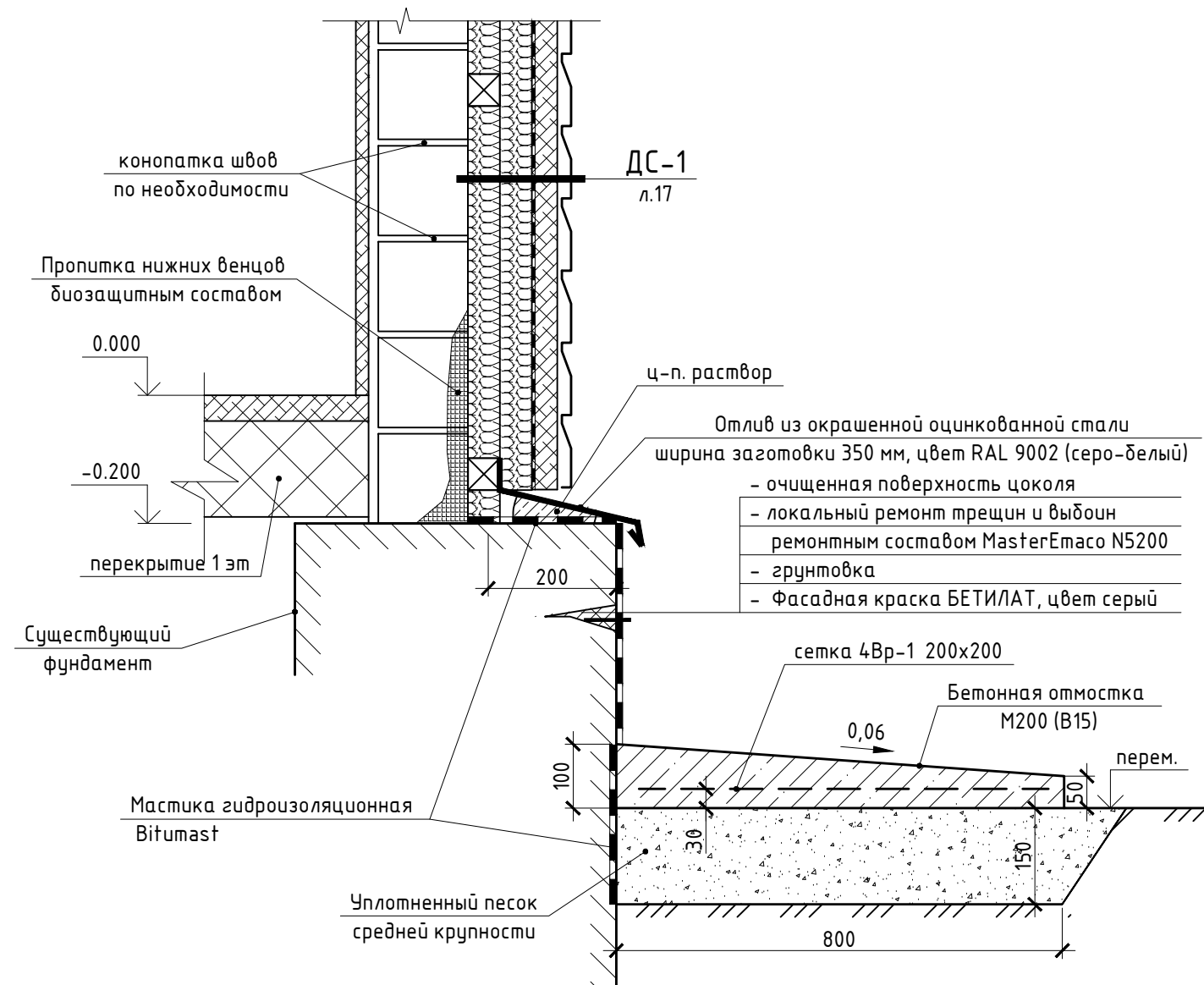

Узел 1 (выход на кровлю)

1:15

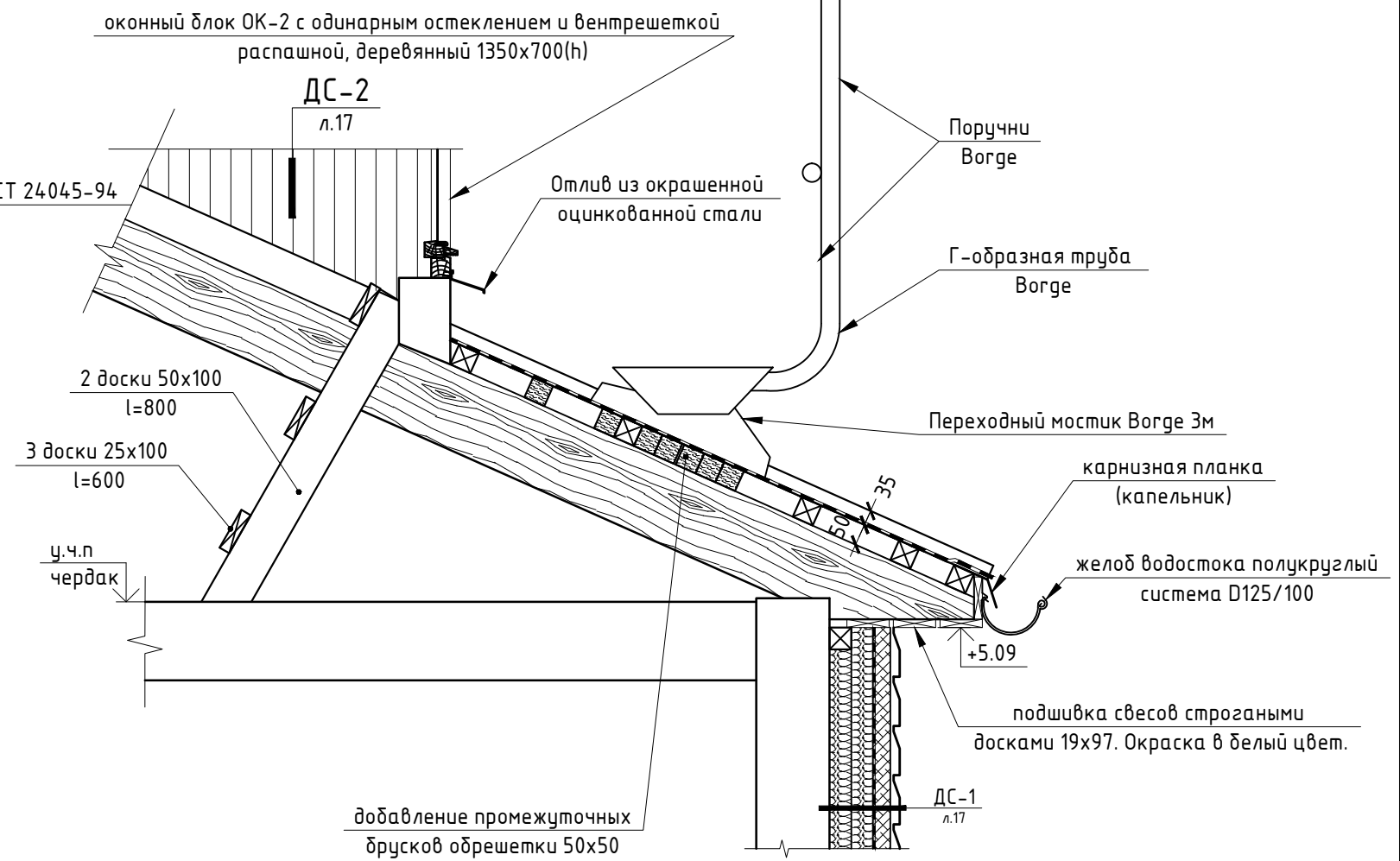

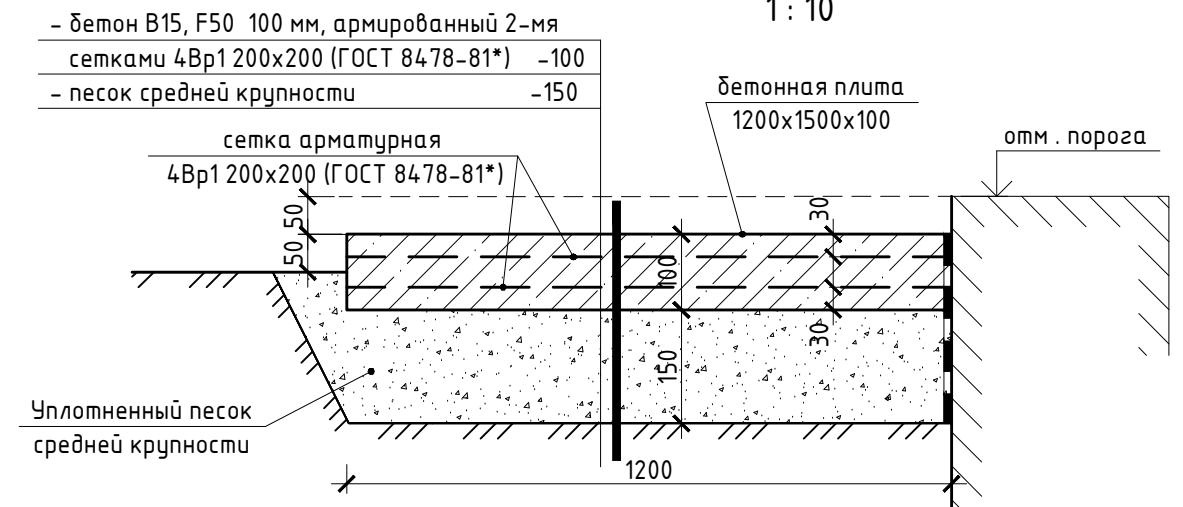

Узел 3

1:10



23-СР/16 - АР

Капитальный ремонт общего имущества в многоквартирном доме, расположенным по адресу: Республика Карелия, Медвежьегорский р-н, пгт. Повенец, ул. Гористая, д.5

Изм.	Кол.уч	Лист	№ док.	Подпись	Дата	Медвежьегорский р-н, пгт. Повенец, ул. Гористая, д.5			
Разработал	Беспалый					Архитектурные решения	Стадия	Лист	Листов
							Р	18	
ГИП	Дмитриев						Узлы 1 ... 4	ООО "САПР"	
Проверил	Дмитриев								

--	--

Спецификация материалов монтажа газовых труб

N п/п	Обозначение	Наименование	Кол-во, шт.	Масса ед.,кг	Масса, кг
		<u>Вводы в квартиры и крепеж труб</u>			
	ГОСТ 3262-75*	труба $\phi 20 \times 3.2$ (Ду 20мм), L=600 мм	8	1.11	
	ГОСТ 10705-80	труба $\phi 57 \times 3.0$, L=450мм	8	1.80	
		Крепежный хомут с гайкой, для труб $\phi 1''$, с резиновым вкладышем, в комплекте со шпилькой М8х100.	35		

Формат: А3

Согласовано

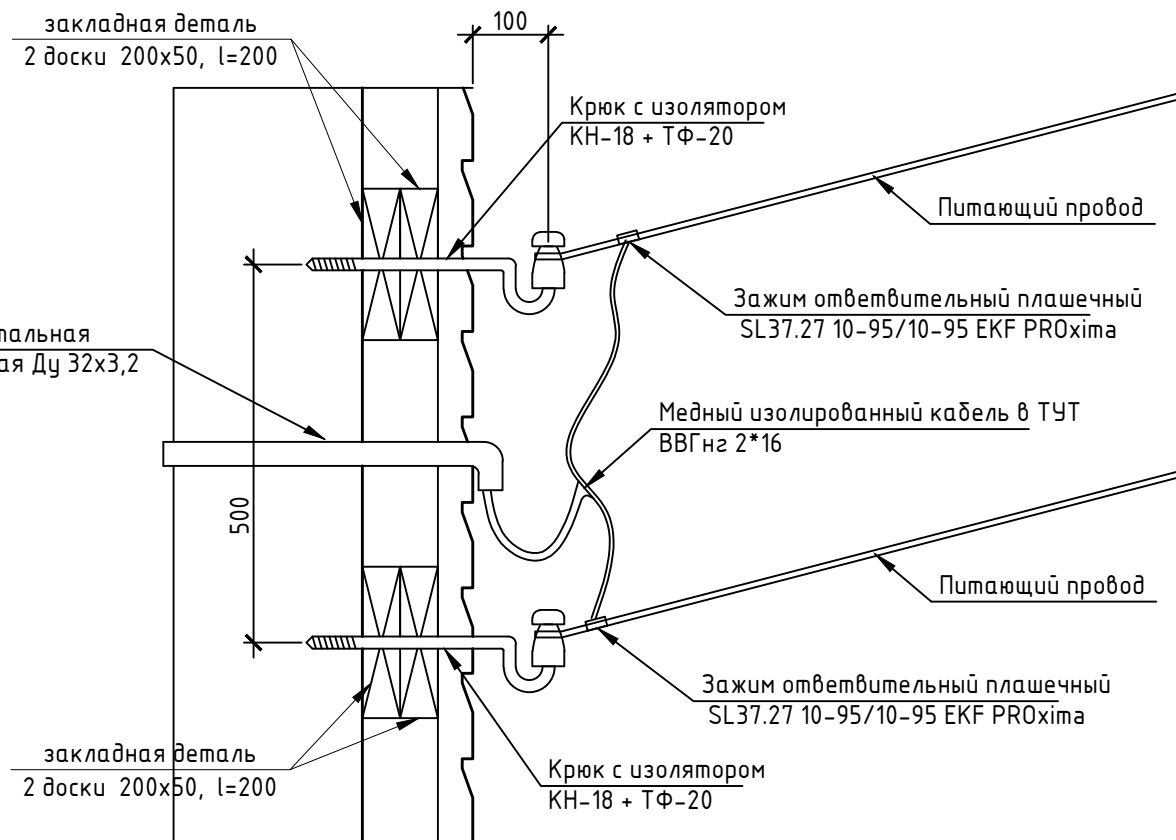

Примечания:
1. Место ввода линии электрообеспечения здания согласно выданных ранее ТУ.
2. Порядок и выполнение работ согласовываются со всеми заинтересованными организациями.

Ведомость работ по переустройству ввода линии электрообеспечения		
№	Наименование работ	Кол-во
1	Обесточивание линии электрообеспечения здания на время проведения работ по переустройству ввода	1 услуга
2	Отсоединение питающих проводников от изоляторов	2 ед.
3	Демонтаж существующих крюков с изоляторами	2 ед.
4	Устройство проходки в стене здания д. 32мм	1 ед.
5	Монтаж крюков КН-18 с изоляторами ТФ-20 на стене здания через закладные детали (2 доски 200х50, l=200)	2 ед.
6	Закрепление питающих проводников к изоляторам	2 ед.
7	Прокладка вводного кабеля ВВГнгз 2*16 в трубе ВГП ДУ 32*3.2 от ящика силового с рубильником до крюков КН-18	5 м.п. КНС; 7 м.п. проводник
8	Расключение контактных соединений в ящике силовом с рубильником до 100А	2 ед.
9	Расключение контактных соединений с использованием зажимов ответвительных пласечных	2 ед.
10	Включение линии электрообеспечения здания после проведения работ по переустройству ввода	1 услуга

Взам. инв. №

Подп. и дата

Инв. № подл.

23-СР/16 - АР

Капитальный ремонт общего имущества в многоквартирном доме, расположенным по адресу: Республика Карелия, Медвежьегорский р-н, пгт. Повенец, ул. Гористая, д.5

Изм.	Кол.уч.	Лист	№ док.	Подпись	Дата				
Разработал	Беспалый					Архитектурные решения	Стадия	Лист	Листов
							Р	20	
ГИП	Дмитриев					Порядок работ по переустройству ввода линии электрообеспечения.	ООО "САПР"		
Проверил	Дмитриев								

Спецификация крыш

Справочные размеры	Площадь	Длина
Площадь основной кровли	255,0м²	
Площадь козырька входов	2,0 м²	
Длина коньков и ребер		34.0 п.м.
Длина ендов		2.0 п.м.
Длина примыканий к вертикальным конструкциям		28.0 п.м.
Длина свесов (со слуховым окном)		72.0 п.м.

*расчетный параметр (техническое решение на основании обследования конструкции), принимается за 2 % от полного объема стропильной системы)

Ведомость материалов обрешетки кровли

Наименование	Расчетный объем V, м³	Комментарии
Частичная замена существующей и добавление новой.		
ГОСТ 24454 - 80*. Обрешетка 50х50, шаг 250	1,4	Обязательная огне/био-защитная обработка. Крепление к стропилам через саморезы или гвозди, соответствующих размеров к нагрузке.

Ведомость материалов ремонта крыш и козырька входа

Описание конструкции	Общая площадь крыш	Строительный объем стропильной системы крыши	Объем пило-материалов ремонта крыш*	Описание работ по ремонту
Конструкция стропильной системы	257,0 м²	45,0 м³	0.9 м³	Восстановление конструкций стропильной системы и козырька входа, огне/био-защитная обработка, замена и усиление поврежденных участков (накладки, подкосы, стягивание узлов).

Ведомость ремонта свесов крыши

Наименование	Расчетный объем		Комментарии
	V, м³	S, м²	
Подшивка свесов и лобовых досок строганой доской 19х97	0.6		Подшивка выступающих свесов (низ и торец).
Окраска свесов и лобовых досок масляной краской в белый цвет		20.0	Финнколор Форест маслянная краска по дереву для внутренних и наружных работ. Расход: ~ 0.1-0.15 л/м2. на 1 слой.

Ведомость кровельных материалов

Наименование	Площадь поверхности	Комментарии
<u>Основная кровля</u>		
Стальной листовой профиль НС35-1000-0,7 ГОСТ 24045-94, RAL3005 "красное вино"	255,0м²	Закрепление листов кровельными саморезами, в нижнем гребне волны
Изостронг D	275.0 м²	С учетом нахлеста полотен - 10 см. Крепление строительным степлером.

<u>Козырьки входа</u>		
Стальной листовой профиль НС35-1000-0,7 ГОСТ 24045-94, RAL3005 "красное вино"	2.0 м²	Закрепление листов кровельными саморезами, в нижнем гребне волны

Ведомость материалов наружной отделки слуховых окон

Наименование работ	Площадь поверхности	Комментарии
Сайдинг МП СК-14х226 (корабельная доска), RAL 9002 Серо-белый	2.5 м²	Облицовочные панели из металлического профилированного листа. Ширина профиля габаритная 260 мм. Ширина профиля полезная 226 мм. Высота профиля 14 мм

Доборные элементы кровли

Наименование	Количество	Комментарии
Коньковая планка кровли	34.0 п.м.	Коньковый элемент кровли из плоской окрашенной оцинкованной стали, цвет RAL 3005 (красное вино)
Планка ендовы кровли	2.0 п.м.	Элемент ендовы кровли из плоской окрашенной оцинкованной стали, цвет RAL 3005 (красное вино)
Планка примыкания	28.0 п.м.	Элемент примыкания к вертикальным стенкам и дымовым трубам, из плоской окрашенной оцинкованной стали, цвет RAL 3005 (красное вино)
Карнизная планка (капельник)	72.0 п.м.	Карнизный элемент (капельник) свеса кровли, из плоской окрашенной оцинкованной стали, цвет RAL 3005 (красное вино).

Спецификация площадки выхода на кровлю

Маркировка типоразмера	Описание	Длина / Количество элементов
Переходный мостик BERGE 3м	Переходный мостик BERGE 3м (комплект)	3 м / 1 шт
Г-образная труба BERGE	Докомплектация к переходному мостику. Г-образная труба BERGE с крепежом	4 шт
Поручень BERGE 3м	Докомплектация к переходному мостику. Поручень BERGE 3м, с крепежом	3м / 2 шт

Спецификация водосточных желобов

Описание	Длина м.п.	Количество кронштейнов	Комментарии
Полукруглый водосточный желоб, система D125/100, холоднокатаная горячеоцинкованная сталь. Толщина слоя стали составляет 0,6 мм.	62.0	105	Комплектуется 2-мя водостоками в сборе с аксессуарами и кронштейнами, длиной по 5,5м

Марка поз	Обозначение	Наименование	Кол.	Масса ед., кг	Примечания
		<u>Стремянка выхода на кровлю</u>			
	ГОСТ 24454 - 80*	доски 100х50 п.м.	1.6		
	ГОСТ 24454 - 80*	доски 100х25 п.м.	1.8		

Примечания
Материалы ремонта козырька входа (обрешетка, несущие элементы, окраска) включены в основные ведомости материалов крыши.

						23-CP/16 - AP	Лист
							21
Изм.	Кол.уч.	Лист	№ док.	Подпись	Дата		

Согласовано			
	Взам. инв. №	Подп. и дата	Инв. № подл.

Ведомость материалов устройства отмостки								
Марка материала		Описание материала			Комментарии		Объем материала	
Бетон М200, F50		Бетон М200, F50 на щебне фракции 5-20мм			Высота отмостки 50...100мм, с уклоном. Площадь поверхности укладки 44м2		3.5 м³	
Песок средней крупности		Песок средней крупности с уплотнением			Толщина слоя 150мм. Площадь поверхности укладки 44м2		6.5 м³	
Сетка арматурная 4Вр-1 200х200, ГОСТ 23279-85		Сетка арматурная 4Вр-1 200х200, ГОСТ 23279-85			Стык сеток с нахлестом 200мм		46 м²	
Ведомость материалов устройства крылец входа								
Марка материала		Описание материала			Комментарии		Количество	
Бетон М200, F50		Бетон М200, F50 на щебне фракции 5-20мм			Плита входа 1500х1200х100мм		0.2 м³	
Песок средней крупности		Песок средней крупности с уплотнением			Толщина слоя 150мм. Площадь поверхности укладки 2.0 м2		0.3 м³	
Сетка арматурная 4Вр-1 200х200, ГОСТ 23279-85		Сетка арматурная 4Вр-1 200х200, ГОСТ 23279-85					4.0 м²	
Ведомость материалов наружного ремонта фундаментов								
Марка материала		Описание материала			Комментарии		Площадь поверхностей	
MasterEmaco® N 5200 (ремонтный состав)		Универсальная, фиброармированная, быстросхватывающаяся сухая смесь тиксотропного типа.			Толщина слоя нанесения от 3 до 100 мм.		4.0 м²	
Мастика гидроизоляционная Bitumast		Мастика гидроизоляционная Bitumast, 5л			Обработка горизонтальных поверхностей цоколя. Расход: ~ 0.5 л/м2 при толщине 0.5 мм.		12.0 м²	
Фасадная краска БЕТИЛАТ, цвет серый		Фасадная краска БЕТИЛАТ, цвет серый, 25л			Окраска вертикальных поверхностей цоколя в 2 слоя. Расход: ~ 0.2-0.3 кг/м2 на 1 слой.		12.0 м²	
Отлив из окрашенной оцинкованной стали, цвет RAL 9002 (серо-белый)		Отлив из окрашенной оцинкованной стали, цвет RAL 9002 (серо-белый)			Ширина заготовки (развертки) 350мм. Средняя длина цокольного отлива 61.0 п.м.		22.0 м²	
						23-СР/16 - АР		Лист
								22
Изм.	Кол.уч.	Лист	№ док.	Подпись	Дата			

Спецификация элементов заполнения оконных проемов				
Марка	Размеры проема, м		Кол-во	Прим.
	Высота	Ширина		
ОК-1	1.4	1.05	1	Окно в подъезде. Демонтаж створок. Ремонт оконных блоков и створок. Остекление. Повторный монтаж
ОК-2	0.7	1.35	1	Слуховое окно. Демонтаж. Изготовление нового блока. Монтаж.

Спецификация элементов заполнения дверных проемов					
Поз.	Наименование	Примерная высота	Пример-ная ширина	Кол-во	Примечание
ДН-1	ДН 19-9	1.90	0.9	1	Демонтаж. Установка нового дверного блока. Перед заказом изделий уточнить размеры по месту.

ДН-1 – дверь наружная, металлическая, утепленная, с уплотнением в притворах и доводчиком.

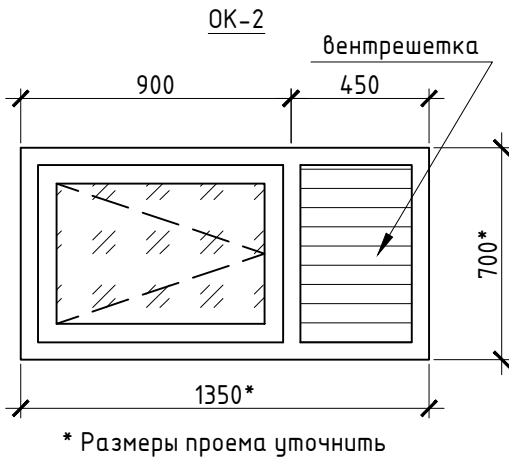

- Оконный блок ОК-2 с распашной створкой, с одинарным остеклением изготовить по ГОСТ 24699-2002, 23166-99. из древесины хвойных пород по ГОСТ 8486 не ниже 2 сорта.
- Крепление штапиков гвоздями с шагом 20-30см.
- Угловые соединения – шиповые на клею.
- Рамы окрасить атмосферостойкой краской с биозащитным эффектом

Ведомость материалов наружного ремонта стен

Марка материала	Описание материала	Комментарии	Площадь поверхностей
Антисептик ХМФ биозащита 5 л	Антисептик ХМФ биозащита 5 л	Санация (оздоровление) старой и частично загнившей древесины нижних венцов сруба (на высоту 0.5м). Расход: 500-600 г/м2 или 0,5-0,6 л/м2	30.0 м²
			Количество
Пакля строительная тюковая	Пакля строительная тюковая	Восстановление отсутствующей конопатки между венцами, заделка трещин по всей площади фасада	50 кг

Ведомость материалов обрешетки крепления наружных фасадов стен

Марка материала	Описание материала	Комментарии	Объем материала
Брусок обрезной 50х50 мм.	Брусок обрезной 50х50 мм.	Горизонтальная и вертикальная перекрестные обрешетки с шагом 600 мм	2,4 м³
Брусок обрезной 50х40 мм.	Брусок обрезной 50х40 мм.	Вертикальная контрообрешетка, шаг 600 мм	1.0 м³

Ведомость материалов наружной отделки фасадов стен

Марка материала	Описание материала	Комментарии	Площадь облицовки
Сайдинг МП СК-14х226 (корабельная доска), RAL 9002 Серо-белый	Облицовочные панели из металлического профилированного листа.	Ширина профиля габаритная 260 мм . Ширина профиля полезная 226 мм Высота профиля 14 мм	255.0 м²
Изостронг А	Гидро-ветрозащитная мембрана	Полотнища мембраны располагаются снизу вверх, с нахлестом по стыкам не менее 10 см. Крепление строительным степлером	275.0 м²
Минераловатная теплоизоляция Ursa П-15 1250х610х50 мм, 15 кг/м3	Минераловатная теплоизоляция Ursa П-15 1250х610х50 мм, 15 кг/м3	2 слоя толщиной 50 мм. В скобках – площадь утепления суммарная.	255 м² (510 м²)